# NEO+

creative design studio

**William Valderrama** | NEOplus.co | +1 786 600 8413
500 S Federal HWY # 3233 Hallandale, Florida 33008 USA
neoplus.co | w@neoplus.co

neo+
creative design studio

# ROL

Somos un equipo integral que cuidamos el detalle y nos interesamos por ofrecer un servicio total de imagen y comunicación visual eficaz.

Estamos comprometidos en brindar el mejor esfuerzo para satisfacer totalmente a nuestros clientes.

Nuestra misión en brindar soluciones efectivas en diseño editorial, comercio digital, software empresarial, aplicaciones móviles, simulación y visualización 3D.

## Nos especializamos en:

- Pensar estratégicamente
- Definir y documentar proyectos
- Concretar ideas
- Impulsar desarrollo
- Aplicar nuevas prácticas y tecnologías

Somos **CREATIVOS**, buscamos el mayor beneficio para el **CLIENTE**

creative design studio

## CLIENTES

Chevron Petroleum Company
EPi - Empresa Petrolera del Ismo
ANH - Agencia Nacional de Hidrocarburos
Trayectorial Oil and Gas
Lithoil
GMAS
Pedalazos
Midland Engineering Tech
Petroambiental
Inforpetrol
Perco

Bio D
Compensar
Petrobras
Hocol
CSI
Beta Energy
Centriaceros
Centurion
Clean Energy
South Minera
PDVSA

Somos **CREATIVOS**, buscamos el mayor beneficio para el **CLIENTE**

creative design studio

# SERVICIOS

Diseño editorial impreso y digital
Identidad corporativa
Diseño promocional
Diseño de empaques
Diseño interactivo
Diseño publicitario
Diseño web
Simulaciones y Visualización 3D
Material promocional - POP
Ilustraciones
Publicidad exterior
Software Empresarial - aplicaciones moviles

Somos **CREATIVOS**, buscamos el mayor beneficio para el **CLIENTE**

creative design studio

# Diseño editorial

## Diseñamos e imprimimos logando gran impacto

Somos **CREATIVOS**, buscamos el mayor beneficio para el **CLIENTE**

Afiche Revista

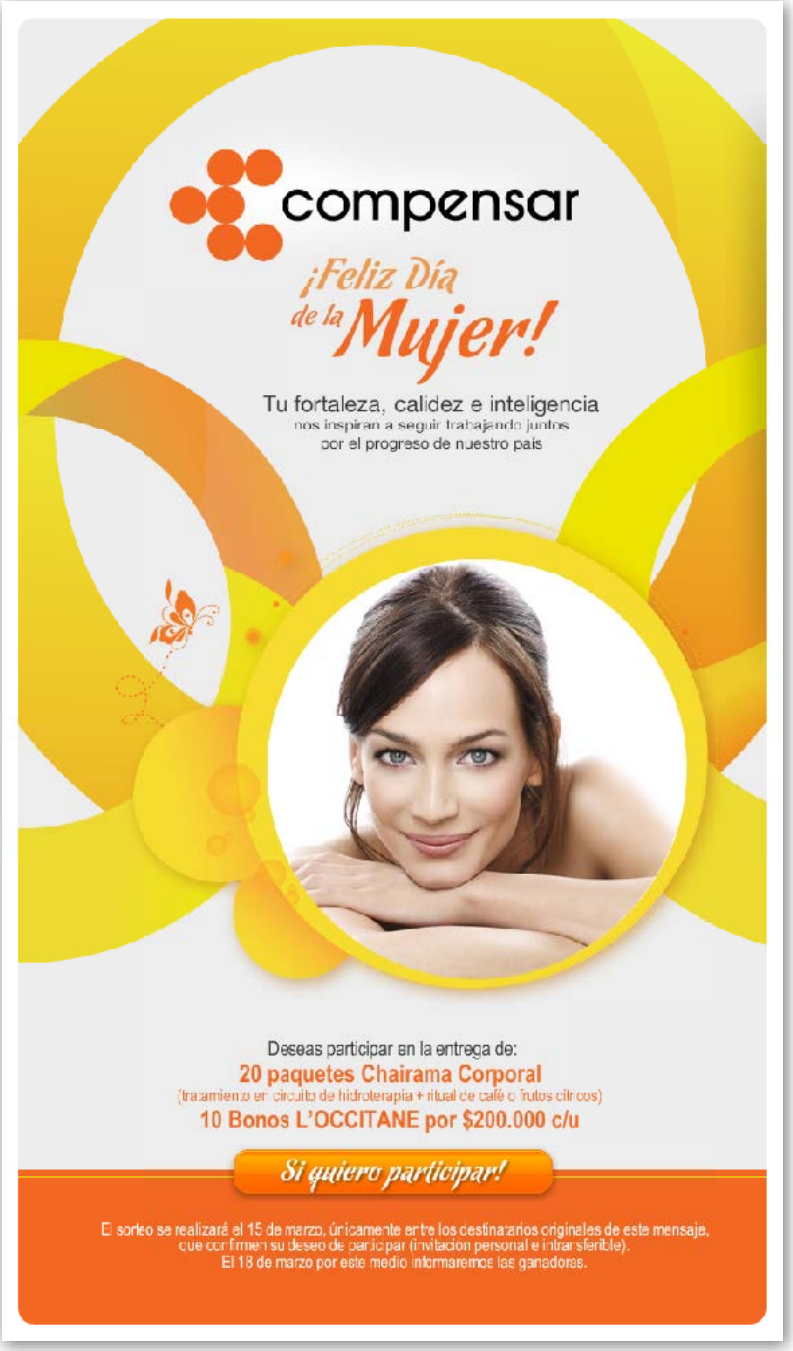


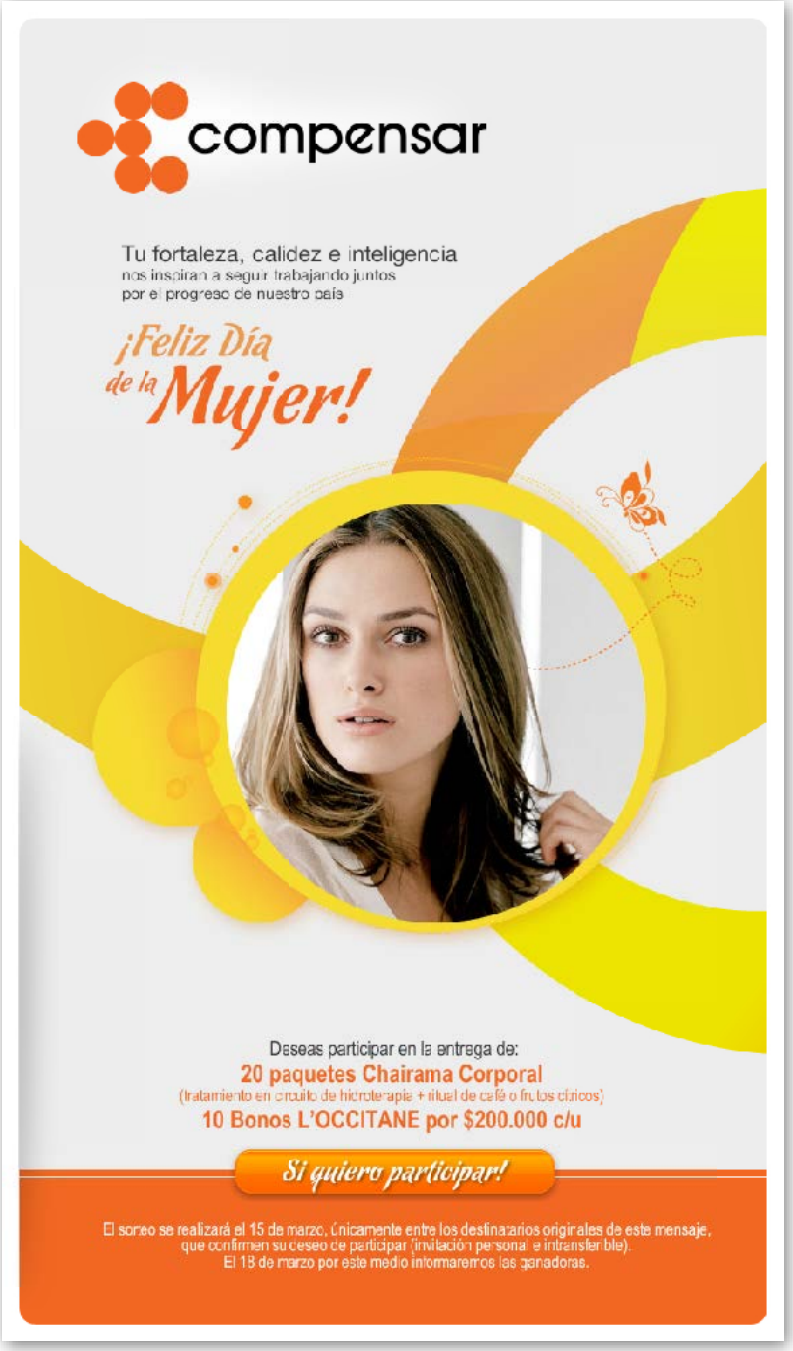

Afiche Promocional - Revista

Afiche Promocional

# Manual para el usa adecuado de Glicerol Bio D

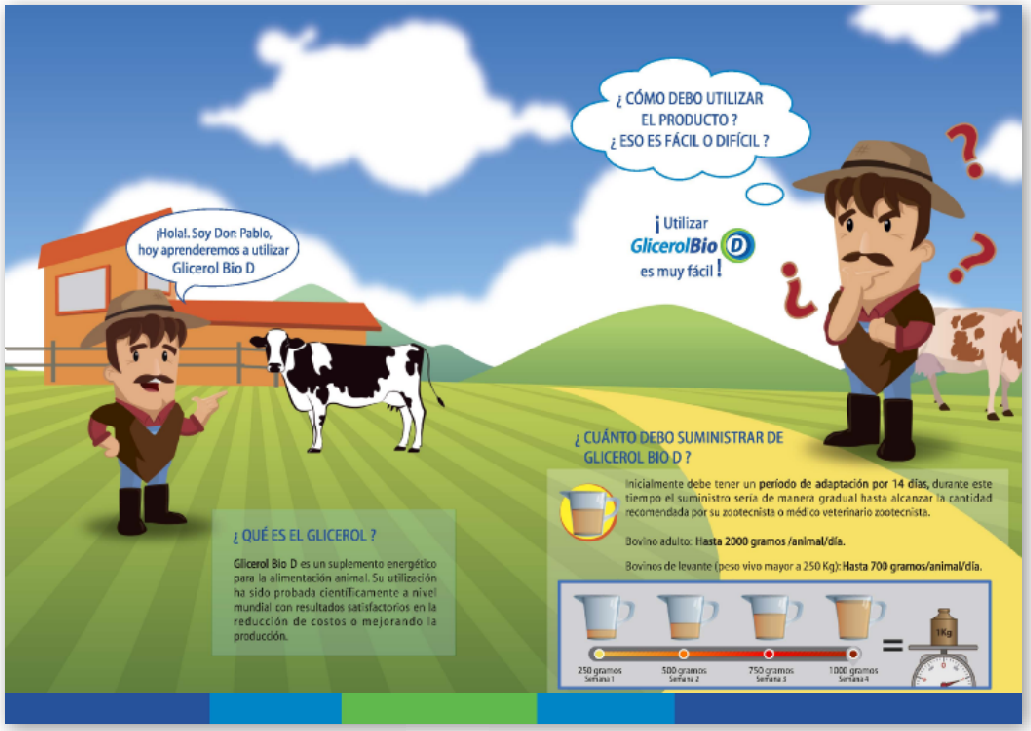

# Folleto Glicerol Bio D

## Especificaciones de suministro

Inicialmente debe tener un **periodo de adaptación por 14 días,** durante este tiempo el suministro sería de manera gradual hasta alcanzar la cantidad recomendada por su zootecnista o médico veterinario zootecnista.

Bovino adulto: **Hasta 2 Kg/animal/día.**

Bovinos de levante (peso vivo mayor a 250 Kg): **Hasta 0.7 Kg/animal/día.**

Con la medición continua de los parámetros productivos (ejemplo ganancia diaria de peso, volumen y calidad de la leche), se podrá saber cuál es la rentabilidad que ofrece el suministro del producto.

## Distribución de Glicerol Bio D

Glicerol Bio D solo está disponible en **puntos autorizados** por nuestra compañía con el fin de **garantizar la calidad de nuestro producto.** Bio D S.A., le ofrece un producto altamente confiable y certificado con contenidos de metanol menores o iguales a los sugeridos por la legislación Alemana y la legislación Americana. Adicional nuestra empresa brinda acompañamiento técnico por un especialista en nutrición animal.

**Por eso a la hora de comprar glicerol, asegúrese que sea Glicerol Bio D.**

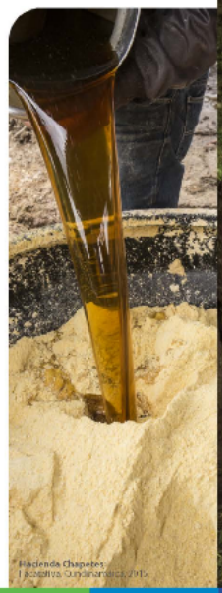

Hacienda Chapetes
Lechería Cundinamarca, 2015

GlicerolBio D
Una fuente de energía alternativa.

## ¿Qué es Glicerol Bio D?

**Glicerol Bio D** proviene de la transformación del **aceite de palma a biodiésel**, este glicerol es utilizado como **suplemento energético** para animales en producción, tiene un **valor calórico** similar al maíz, con **alta digestibilidad** y su precio es menor en comparación con otras fuentes energéticas.

La inclusión del glicerol en dietas para animales ha sido **evaluada científicamente a nivel mundial** con resultados satisfactorios principalmente en la reducción de costos de producción y en la eficiencia de algunos parámetros productivos.

Aceite de Palma

Alimento Energético

## Qué beneficios se obtienen al suplementar con Glicerol Bio D?

- Reduce los costos de producción
- Mejora la producción y la calidad de la leche
- Facilita la recuperación en el postparto
- Favorece parámetros reproductivos
- Puede incrementar la condición corporal del animal
- Alta palatabilidad
- Excelente para prevenir cetosis

## Ventajas del Glicerol Bio D:

- Es de fácil manejo en comparación con la melaza
- No produce caries
- Tiene alta concentración energética
- Es de rápida asimilación
- Fácil almacenamiento
- Prolongada duración
- Se puede usar sobre pastos, ensilajes, concentrados, raciones total y parcialmente mezcladas
- Glucogénico

## ¿Qué composición tiene el glicerol y a qué precio?

**Características**

| Parámetro | Unidad | Valor |
|---|---|---|
| Glicerol | % | 80 min. |
| Agua | % | 15 max. |
| Cenizas | % | 10 max. |
| Sales | % | Reportar |
| Metanol | ppm | 500 max |
| MONG | % | Reportar |
| pH | pH | Neutro |
| **Energía bruta aprox.** | **Cal/Kg** | **3800** |
| Proteína | % | 0 |
| Fibra | % | 0 |

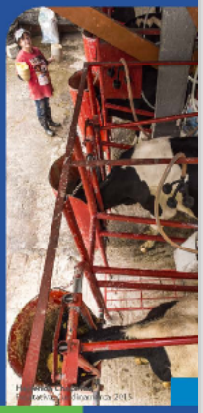

Hacienda Chapetes
Lechería Cundinamarca, 2015

Tarjeta Corporativo de Navidad

Tarjeta Corporativo de Navidad

Afiche Revista

Afiche Revista

www.gys.com.co/mercadeo/santander.pdf

www.gys.com.co/mercadeo/guia.pdf

www.gys.com.co/mercadeo/gestionBioD2016.pdf

Informes de Gestión,
**Revistas y Cartillas**
Diseñamos e imprimimos...
Obteniendo gran impacto

Imagen CD - Multimedia

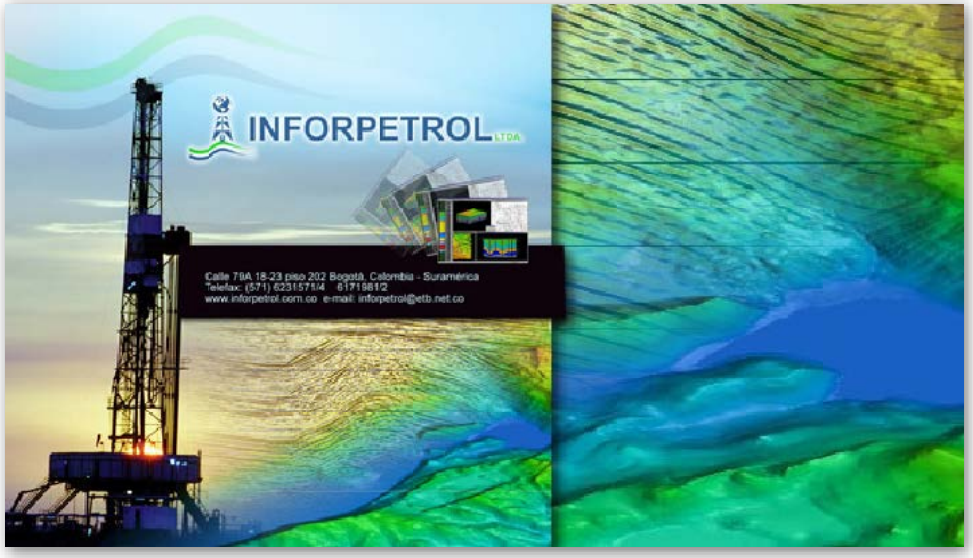


Imagen Congreso

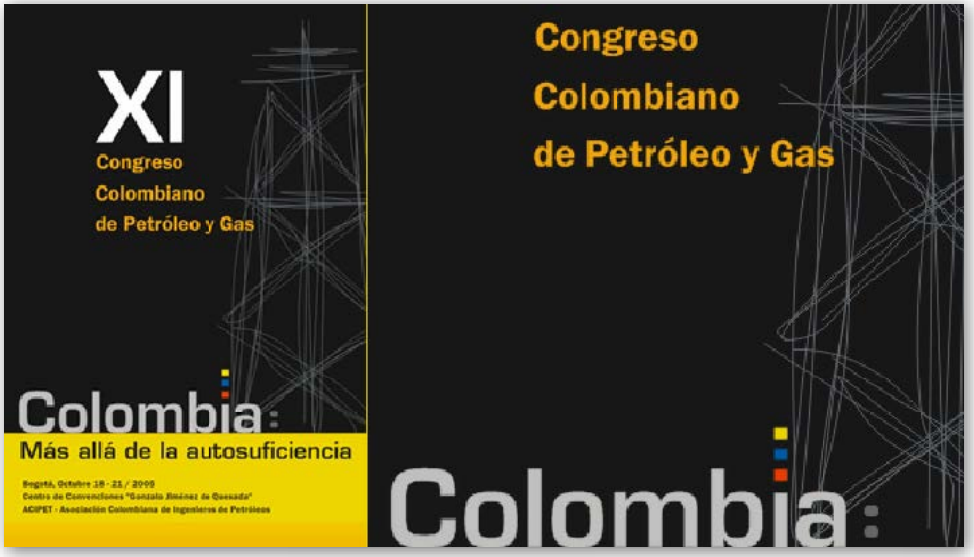

Tarjeta Corporativo de Navidad

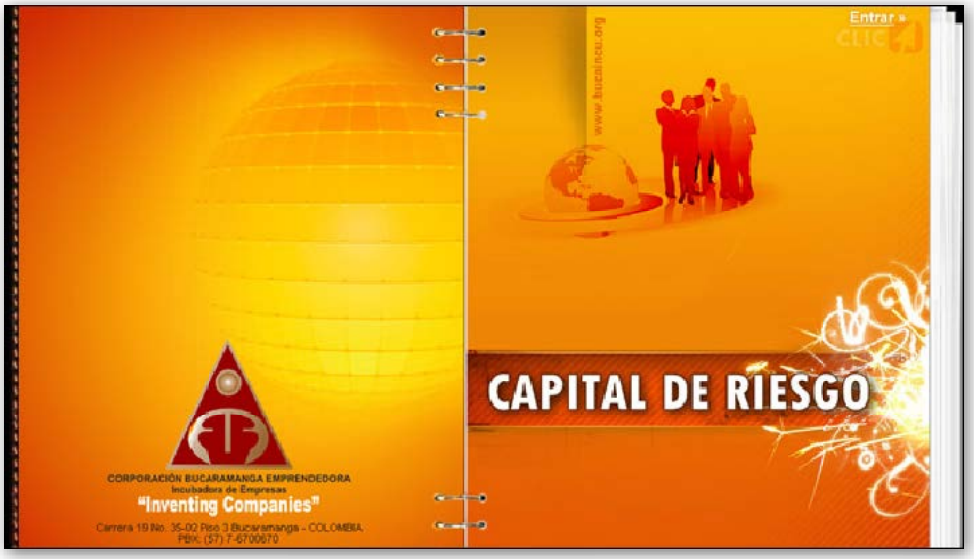


Pastas Agenda-Cuaderno Empresarial

Brochure Corporativo

Tarjeta Corporativo de Navidad

Brochure Corporativo

Imagen Congreso

Imagen CD - Multimedia

Imagen Promocional de Constructora

Tarjeta Corporativo de Navidad

Carta de Restaurante

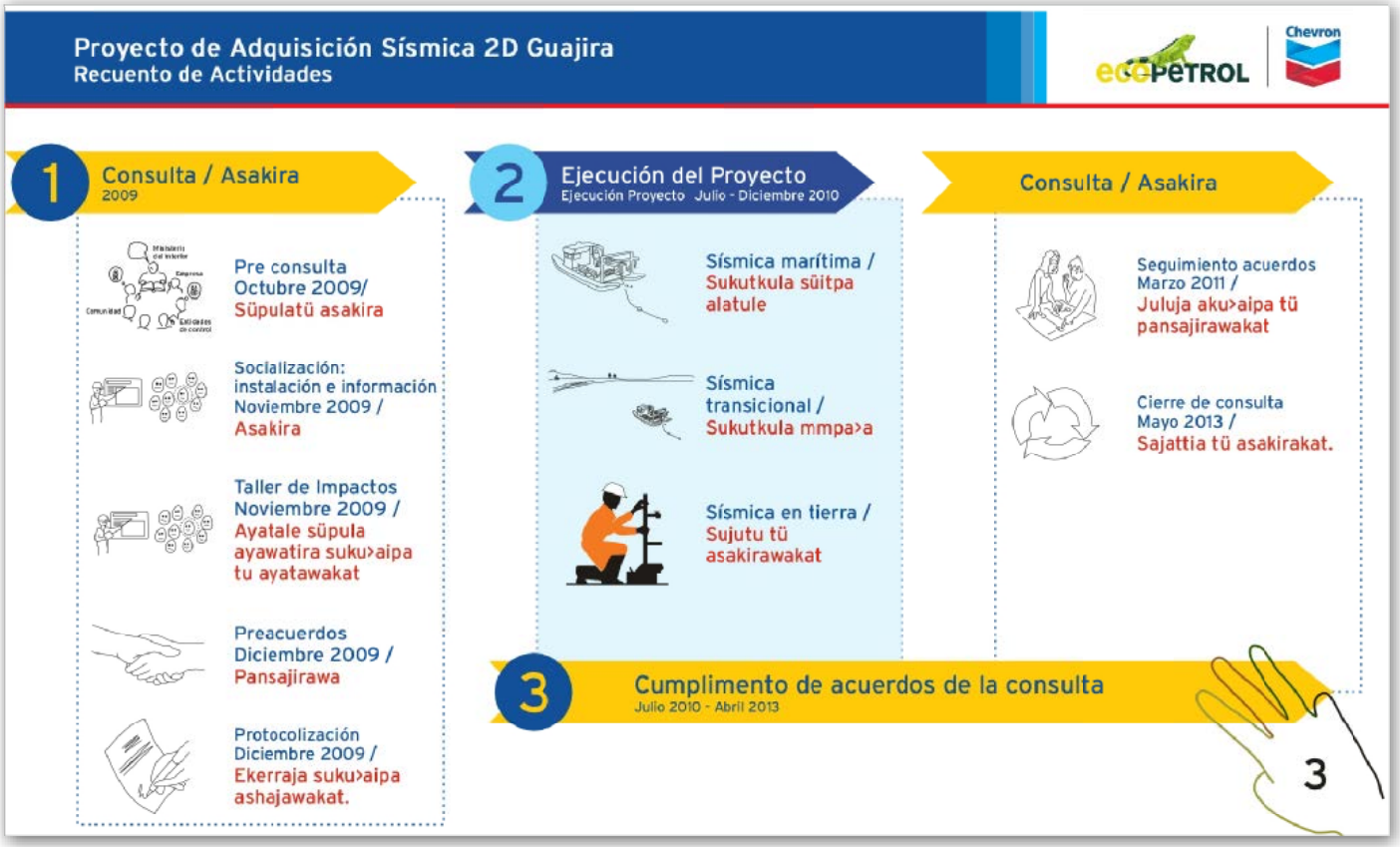


Herramientas de comunicación desarrollador para **comunidades indígenas**, empleando inteligencia **expresión gráfica**.

creative design studio

# App moviles
# Software Empresarial

Somos **CREATIVOS**, buscamos el mayor beneficio para el **CLIENTE**

# APLICACIONES MÓVILES

Para descargar alguna aplicación favor dar clik en la tienda. Al ejecutándola solicitara un código de acceso a su correo, para este código favor contáctenos

App **Cartoon Student**

Aplicaciones de comunicaciones (agenda digital) entre padres y colegios que interactúa enviado masajes o recordatorios sobre las tardeas y comportamientos del los niños

DISPONIBLE EN Google play | Disponible en el App Store

En desarrollo

App

Pendiente 1

Herramienta de consulta para

DISPONIBLE EN Google play | Disponible en el App Store

En desarrollo

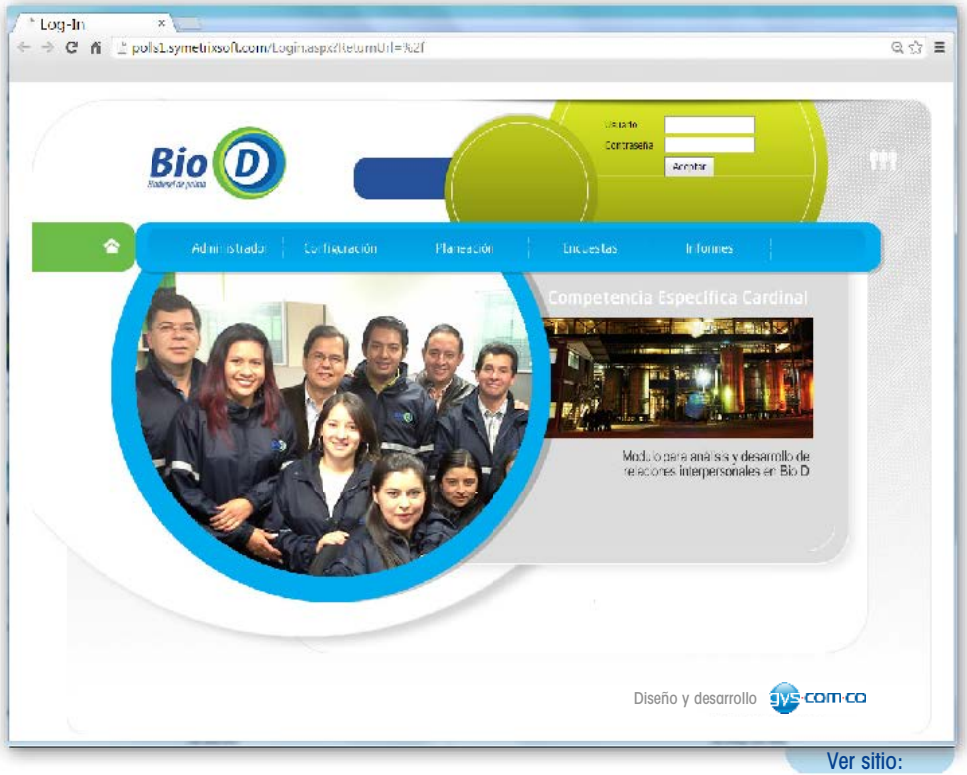


Empresa: Bio D. www.biodsa.com

## Evaluación 360 y Clima Laborar - Herramienta para medición de relaciones interpersonales de los empleados

Aplicación que permite medir la satisfacción de las relaciones interpersonales en la empresa, a través de la creación, configuración y administración de módulos claves. Aplica el concepto 360 (Competencia Específica Cardinal). Para conocer su funcionamiento por favor contáctenos para clave y usuario de acceso.

creative design studio

# Identidad Corporativa

## Recordación (Psicología),Versatilidad y Semiótica;

Desarrollamos logos según estándares; diseñados para diferenciarlo de su competencia y con la originalidad que se busca.

Somos **CREATIVOS**, buscamos el mayor beneficio para el **CLIENTE**

Construcción Imagen Empresarial

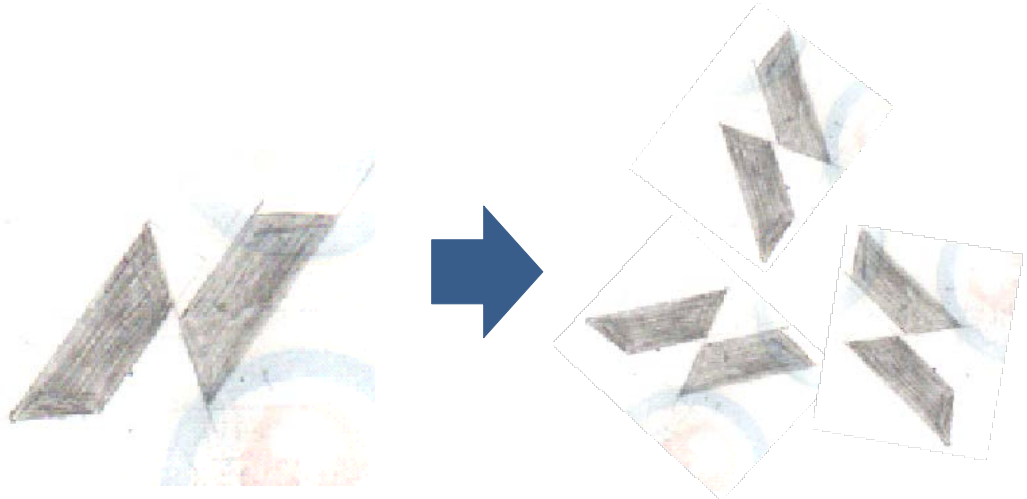

Geometrizacion de la N de national

Composición del logo, donde las tres N, forman una broca-abstracta vista de frente.

Construcción Imagen Empresarial

Construcción Imagen Empresarial

# FLASH COLOMBIA
ZONA FRANCA

Construcción
Imagen
Empresarial

Construcción Imagen Empresarial

MEDITERRANEAN

Desarrollo de la marca
Geometrizacion de una broca en corte de roca, conformando un M de MEDITERRANEAN.

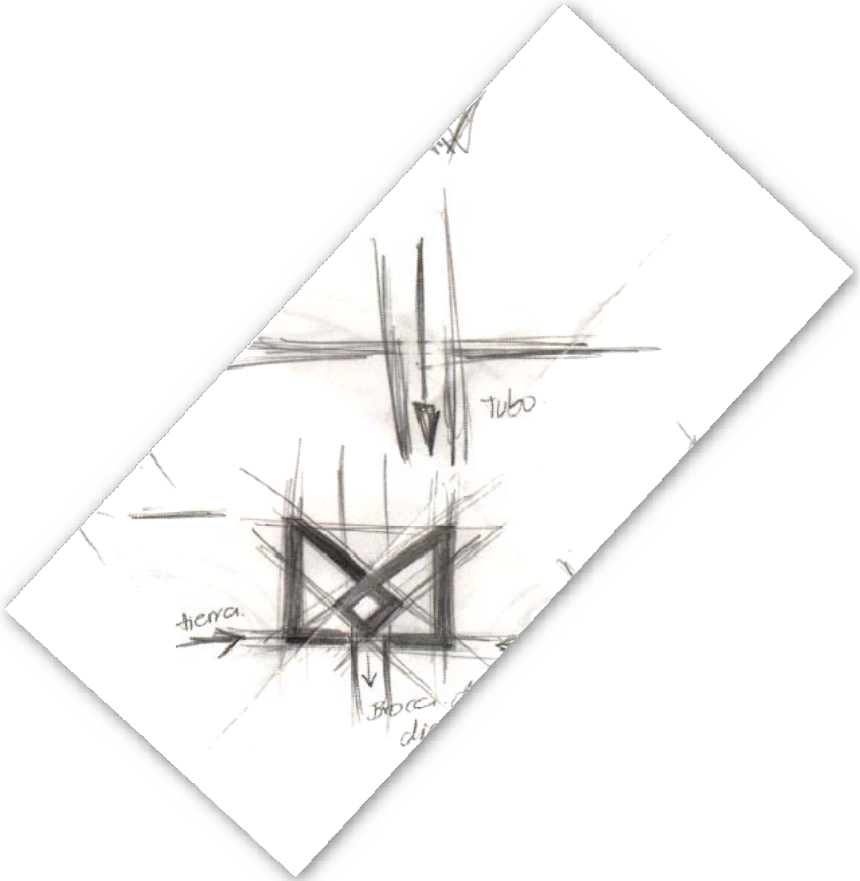

Construcción Imagen Empresarial

Construcción
Imagen
Empresarial

Construcción Imagen Empresarial

Construcción Imagen Empresarial

Construcción Imagen Empresarial

Construcción Imagen Empresarial

QuinsA
inversiones

QuinsA
inversiones

Concepto
Logotipo que conjuga letras mayúsculas y minúsculas, demostrando versatilidad, empleando fuentes con suaves curvas pero sobrias, inspirando confianza y amistad. En la parte final metafóricamente integra la doble AA de la Marca, en un triangulo que crece.

Desarrollos Logos corporativos + Manuales de Identidad

BETA ENERGY CORP

INFORPETROL S.A.

TRANSCAR

BINNING OIL INTERNATIONAL

Midland Engineering Technology S.A.S.

ecoincol

Desarrollos Logos corporativos + Manuales de Identidad

Desarrollos Logos corporativos + Manuales de Identidad

ramVal group

LithCorp

CSI - LITHoil
Union temporal

iglOO
Totalmente refrescante!

BALLENA DRILLING
COLOMBIA 2012

SPG
Servicios Petroleros de Guatemala S.A

Desarrollos Logos corporativos + Manuales de Identidad

Driving School
Blue Drivers

RONALD LUGO S.A.S
Suministros Petroleros

Erwin
Valderrama

EFR
GROUP

mateussendoya

FLUID
CARGO

creative design studio

# Ilustraciones

personajes empresariales
personajes de seguridad
procesos educativos

Somos **CREATIVOS**, buscamos el mayor beneficio para el **CLIENTE**

Nombre: **Melquiades**
**Personaje educativo** para campaña de reciclaje

**Familia del personaje**

## Personajes educativos

Ilustraciones de desarrolladas para enseñar proceso industriales en comunidades indígenas

neo+
creative design studio

# Marketing Digital

Mailing
Multimedia
Sitios web

Posicionamientos en buscadores

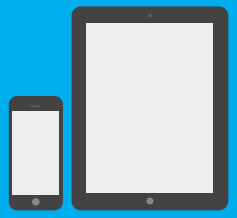

Movilles

Community Manager & Social Media
inbox market

Somos **CREATIVOS**, buscamos el mayor beneficio para el **CLIENTE**

# Marketing Digital // Sitio web Empresarial // Planes

Características

## Inicio

- El diseño agradable y ordenado.
- Programación básica
- Desarrollado con el material de comunicación actual de la empresa
- Sitio web 5 Paginas

Tiempo desarrollo 2 días

Presupuesto:

## Presencia web

- El diseño personalizado y original: claro, atractivo, amigable y espacioso.
- Estructuración sitio: contenidos claramente identificables.
- Posicionamiento motores de búsqueda SEM y SEO *. Metatags "Description" y "Keywords
- Formulario correo
- Banner dinámico de productos o servicios
- Vinculación y creación en redes sociales (Facebook, Twitter, Flickr o Youtube)
- Compatibilidad con navegadores más importantes (Explorer, Firefox, Safari, Chrome y Opera)
- Diseño responsive para que se adapte a cualquier tamaño de pantalla y en estándares abiertos como HTML Y CSS
- Revisión de estilo escrito
- Páginas ligeras que descarguen rápidamente.
- Chat en línea
- Búsqueda, edición de fotografías y gráficos para cada sección

Tiempo desarrollo 20 días

Presupuesto:

## Avanzada web

- **Presencia web +**
- Multipaginas
- Google Analytics, medir los ingresos al sitio web
- Copy del sitio web, textos bien redactados (mantener los textos breves y concisos)
- Programación útil la visita del sitio web (HTML, CSS, ASP.NET o algún otro lenguaje de servidor, AJAX, etc.)
- Mapa de sitio

Tiempo desarrollo 30 días

Presupuesto:

## Revista Virtual

- Estructuración desarrollada facilitando la Funcionalidad.
- Módulo de comprar (carro de comprar)
- Catálogo de servicios o productos
- Google Analytics, estadísticas
- Chat en línea
- Banner diseñados y rotativos
- Blog de notas y noticias
- Posicionamiento motores de búsqueda*.

Tiempo desarrollo 45 días

Presupuesto:

*Sin garantizar que aparezca en las primer hoja. Para esto se debe tomar planes con Google o los motores de búsqueda.

Proyectos

lithoil.com
cleanenergyla.com
ricardoflaminiorojas.com
southminera.com

corporacionenlace.org
fuserhostel.com.ar
fac.mil.co

nutrilinepanama.com
marsupial.com.co/tienda
piel.net.co/store
vencompras.com
santificadawayuu.com

www.cleanenergyla.com

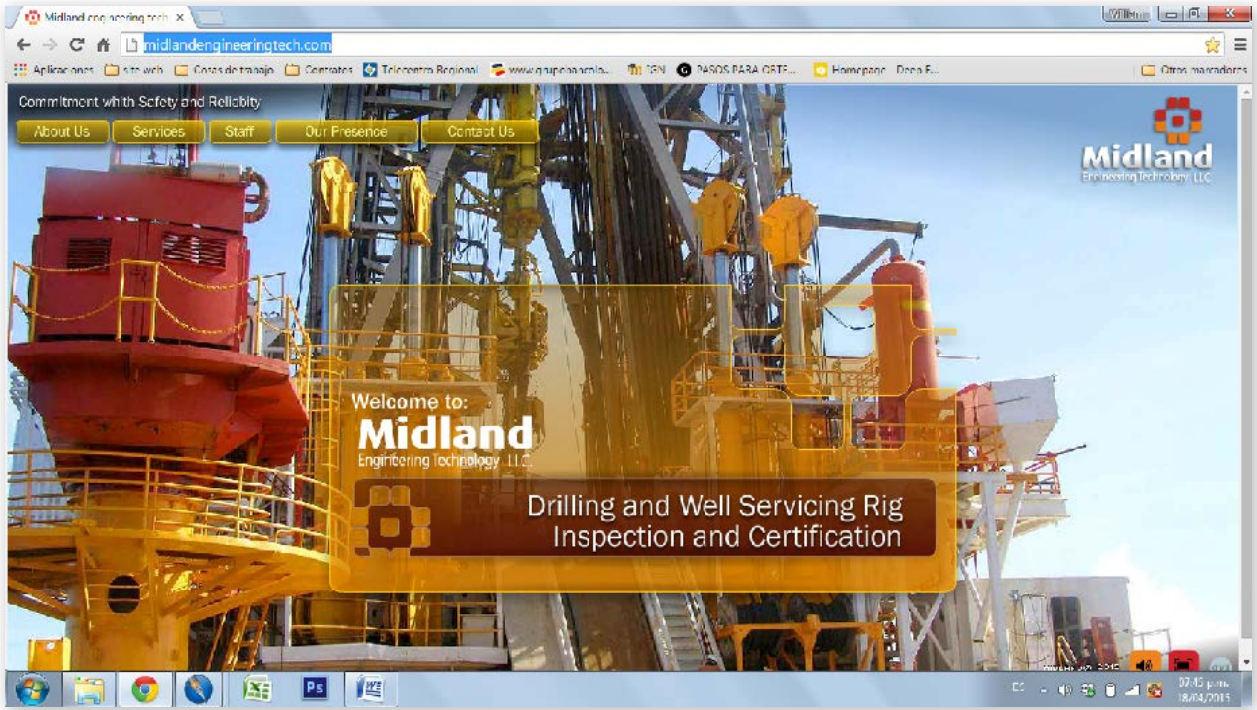


www.midlandengineeringtech.com

Sitios web:
**ordenados,**
**concisos,**
**claros,**
**intuitivo**

www.nutrilinepanama.com

www.armonialaser.com

Sitios web:
**ordenados,**
**concisos,**
**claros,**
**intuitivo**

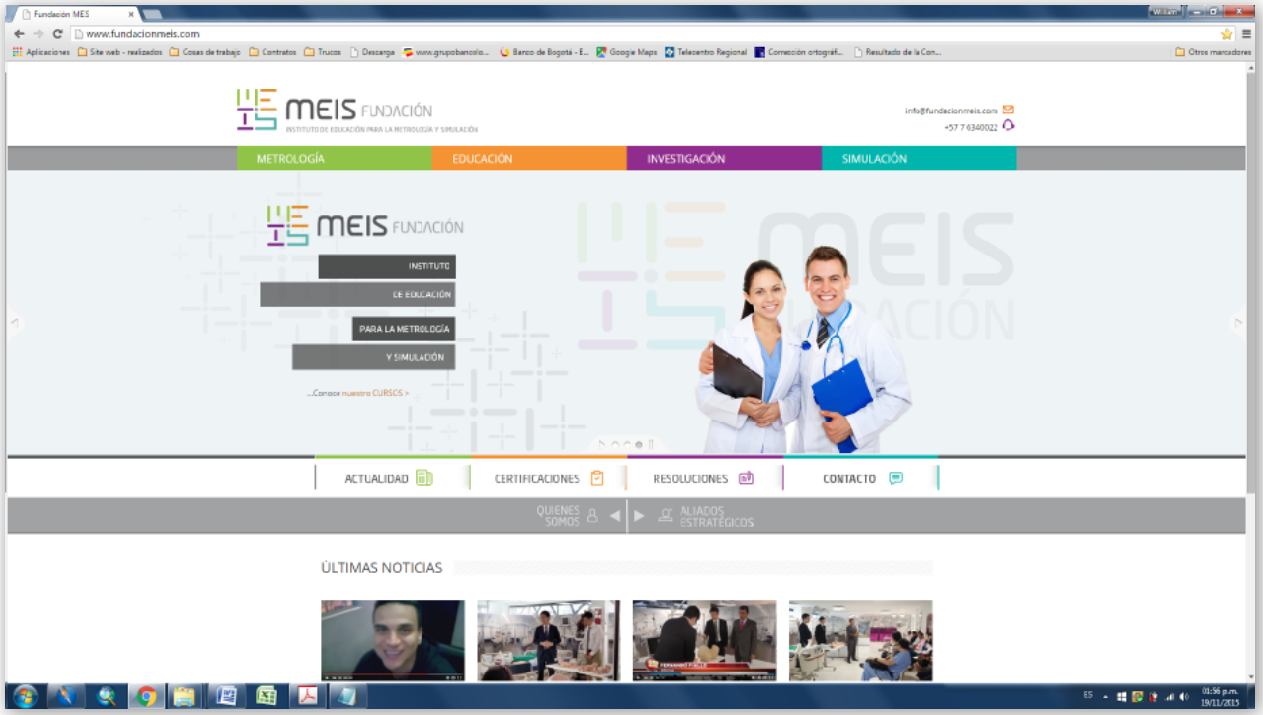


www.fundacionmeis.com

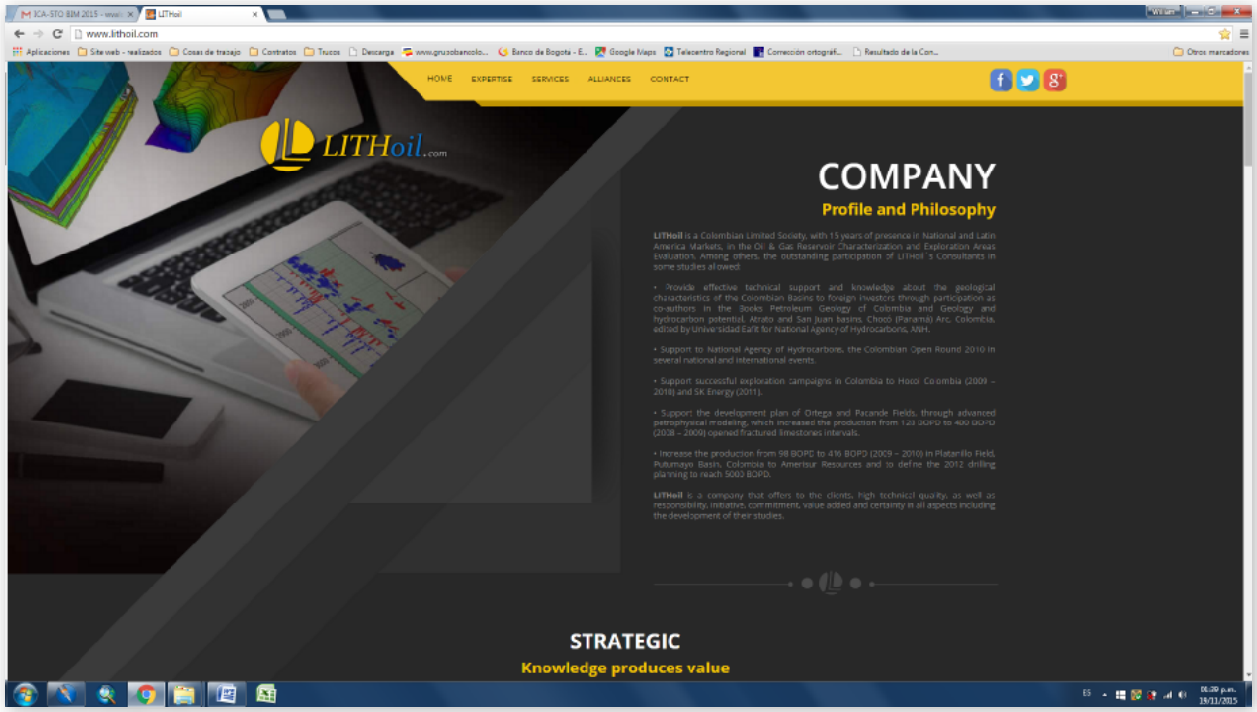


www.lithoil.com

Sitios web:
**ordenados, concisos, claros, intuitivo**

Sitios web:
**ordenados, concisos, claros, intuitivo**

www.completion-services.com

www.southminera.com

www.rovs.co

www.inforpetrol.com.co

Sitios web:
**ordenados, concisos, claros, intuitivo**

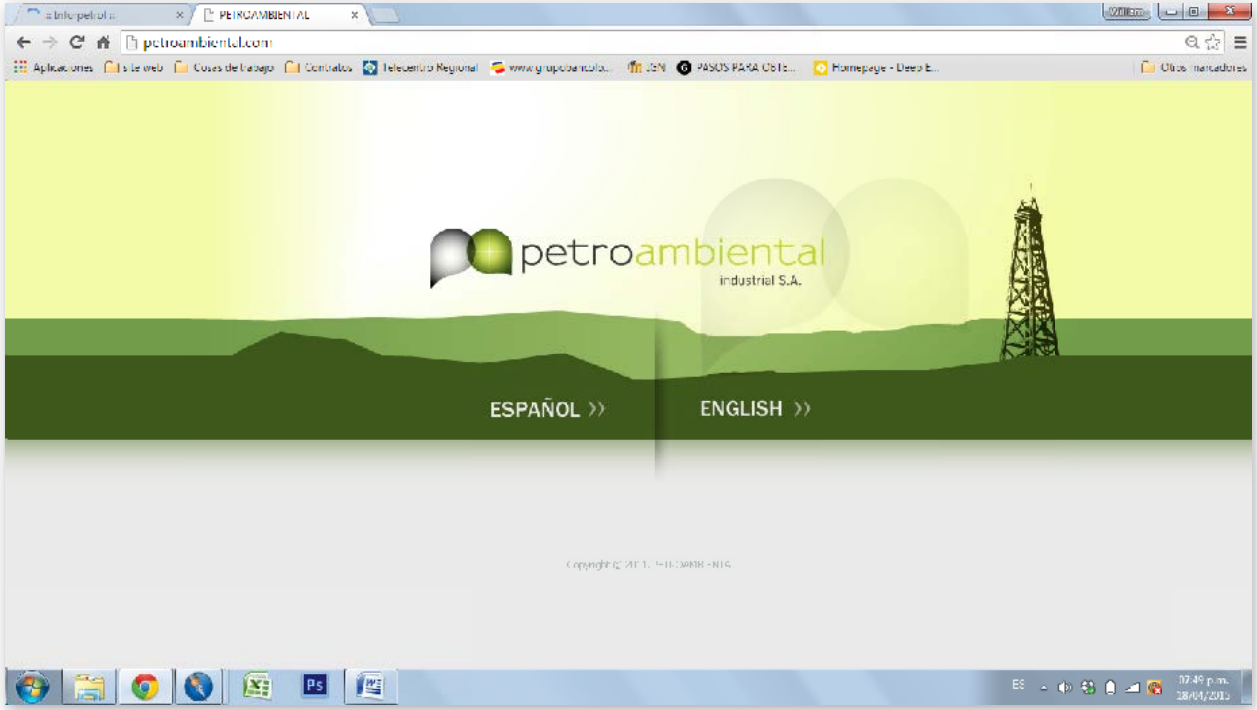


www.petroambiental.com

www.biodsa.com.co

Sitios web:
**ordenados, concisos, claros, intuitivo**

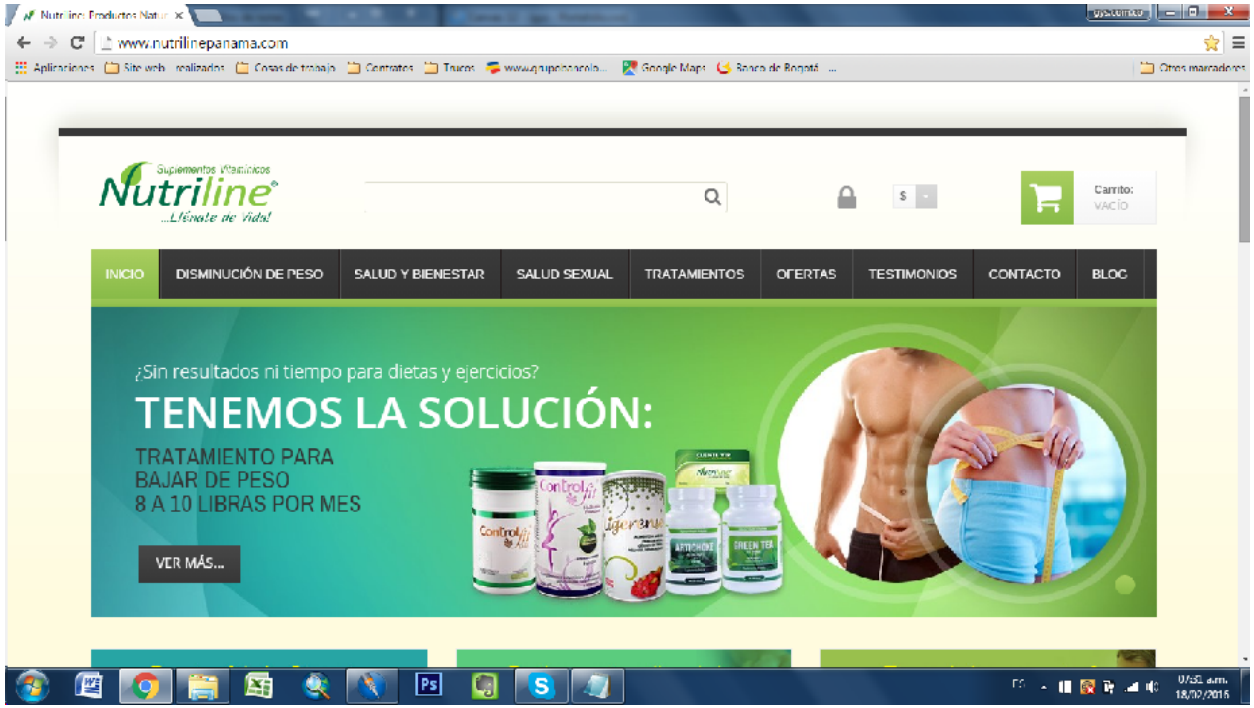


www.nutrilinepanama.com

www.santificadawayuu.com

Sitios web:
**ordenados, concisos, claros, intuitivo**

http://www.ricardoflaminiorojas.com/

www.gys.com.co/mailings/controlPeso/

Sitios web:
**ordenados,**
**concisos,**
**claros,**
**intuitivo**

www.gys.com.co/mailings/controlPeso/

www.gys.com.co/mailings/blackfriday/

**Mailing**
Mercadeo electrónico
(Diseñamos y administramos)

www.nutrilinepanama.com/mailings/2015/nutriline_marzo.htm

www.nutrilinepanama.com/mailings/2015/azul_autismo.htm

**Mailing**
Mercadeo electrónico
(Diseñamos y administramos)

www.nutrilinepanama.com/mailings/2015/auriculoterapia.htm

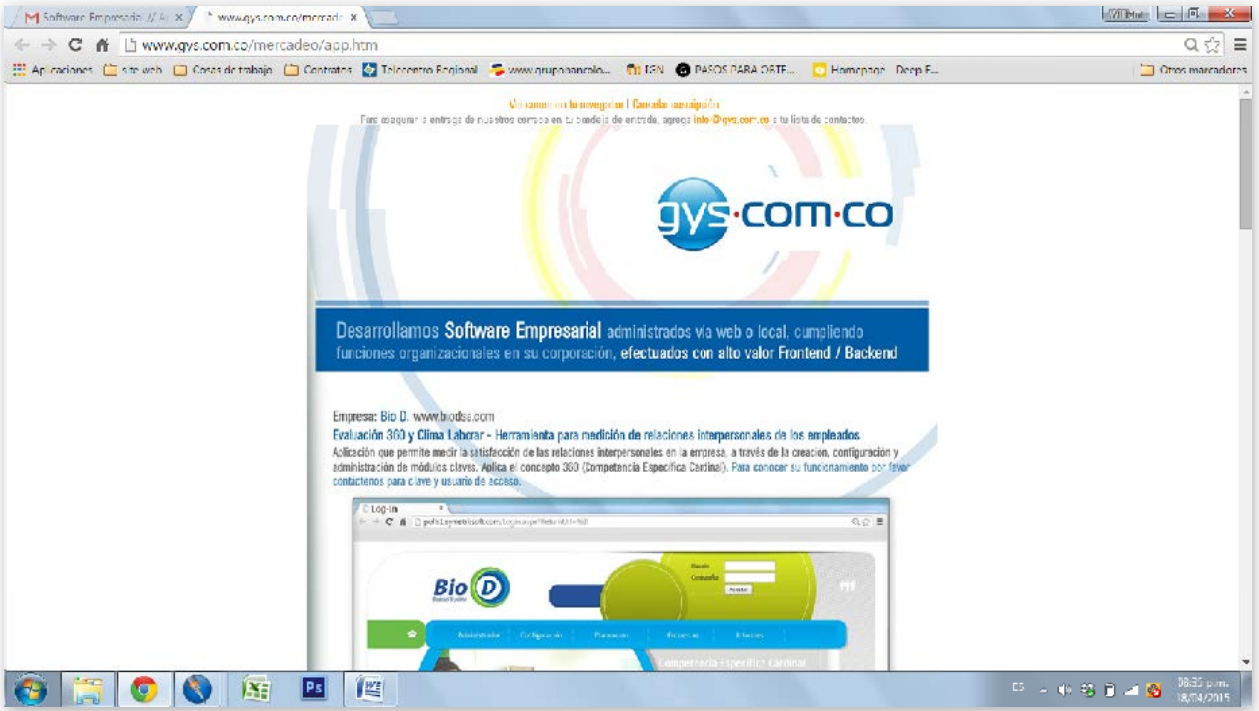


www.gys.com.co/mercadeo/app.htm

**Mailing**
Mercadeo electrónico
(Diseñamos y administramos)

creative design studio

# Publicidad Exterior

Vallas
Pendones
Murales Empresariales

Somos **CREATIVOS**, buscamos el mayor beneficio para el **CLIENTE**

**Mural Corporativos**
**Cliente Chevron Petroleum Company**

Empresa: **Petroambiental**
Proyecto: campo de exploración - Caño Sur
Lugar: Contenedores

Empresa:**Bio D**
Proyecto: Educar - Gestion integral empresa
Lugar: Planta industrial de palma de aceite

650cm x 245cm

Empresa: **Chevron Petroleum**
Proyecto: Campaña educativa de seguridad
Lugar: Baños

Empresa: Bio D
Proyecto: Campaña  sistemas de Gestión de Calidad
Lugar: Lobby Edificio Administrativo

Para Divertirse
Megamall tiene todo
lo que te Gusta
MEGAMALL
CENTRO COMERCIAL
GRAMA

Empresa:
**Chevron Petroleum**
Proyecto: Murales
Lugar: Oficina
Principla Bogotá

creative design studio

# Simulaciones y Visualización 3D

Somos **CREATIVOS**, buscamos el mayor beneficio para el **CLIENTE**

Render arquitectónico: proyectos desarrollados para el sector de la construcción

Render arquitectónico: proyectos desarrollados para el sector de la construcción

## VIDEOS Y SIMULACIONES DIGITALES DE OBJETOS

Favor visitar nuestro sitio web, para visualizar simulaciones desarrollados para MetroLinea (Bucaramanga) y de objetos publicitarios.

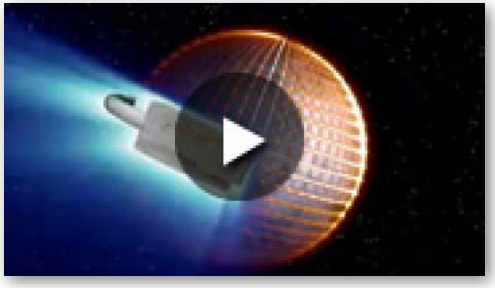

creative design studio

# ALIADOS

BuenRegalo

http://www.gys.com.co/mercadeo/buenregalo/index.html

**TEMPO D & P CORP**

http://tempodp.com/en_US/

Somos **CREATIVOS**, buscamos el mayor beneficio para el **CLIENTE**

creative design studio

# RECURSO HUMANO


WILLIAM VALDERRAMA MONSALVE
Diseñador Industrial / Imagen marca
w@neoplus.co

JORGE H. VANEGAS VEGA
Diseño y Comunicación Audiovisual / Multimedia / Web
info@gys.com.co

Carlos M. Gonzales WILCHES
Desarrollo Aplicaciones Móviles / Software Empresarial
desarrollo@gys.com.co

CARLA VELÁSQUEZ
Dirección Comercial
comercial@gys.com.co

MARÍA GONZALES
Corrector de Estilo Escrito
info@gys.com.co


Somos **CREATIVOS**, buscamos el mayor beneficio para el **CLIENTE**

# NEO+

creative design studio

**William Valderrama** | NEOplus.co | +1 786 600 8413
500 S Federal HWY # 3233 Hallandale, Florida 33008 USA
neoplus.co | w@neoplus.co